Instytut Meteorologii i Gospodarki Wodnej - Państwowy Instytut Badawczy
Regionalne Biuro Prognoz Meteorologicznych w Krakowie
30-215 Kraków ul. Piotra Borowego 14
tel: 12-6398150, fax: 12-4251973
email: meteo.krakow@imgw.pl
www: www.imgw.pl

Burze

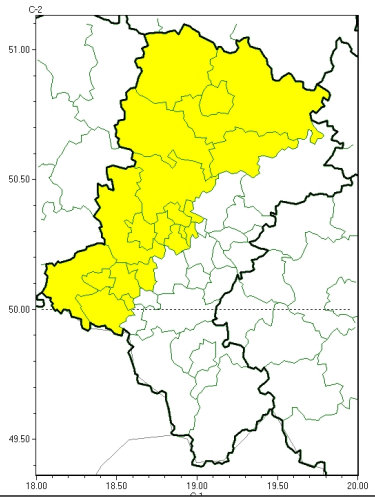

Upał

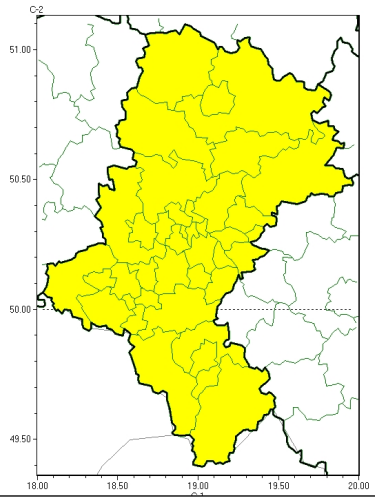

PROGNOZA NIEBEZPIECZNYCH ZJAWISK METEOROLOGICZNYCH NA PIERWSZĄDOBĘ	
Obszar	Województwo śląskie
Ważność (cz. urz.)	od godz. 07:30 dnia 06.07.2025 (niedziela) do godz. 07:30 dnia 07.07.2025 (poniedziałek)
Zjawisko/stopień zagrożenia **Kryteria**	**Burze/1** (*Bytom, Chorzów, Częstochowa, częstochowski, Gliwice, gliwicki, kłobucki, lubliniecki, myszkowski, Piekary Śląskie, raciborski, Ruda Śląska, rybnicki, Rybnik, Świętochłowice, tarnogórski, wodzisławski i Zabrze*) Burze z opadami deszczu 20-35 mm lub porywami wiatru o prędkości 70-85 km/h. Lokalnie grad. **Upał/1** (*wszystkie powiaty*) Temperatura maksymalna 30-34°C.

Instytut Meteorologii i Gospodarki Wodnej - Państwowy Instytut Badawczy
Regionalne Biuro Prognoz Meteorologicznych w Krakowie
30-215 Kraków ul. Piotra Borowego 14
tel: 12-6398150, fax: 12-4251973
email: meteo.krakow@imgw.pl
www: www.imgw.pl

Brak niebezpiecznych zjawisk

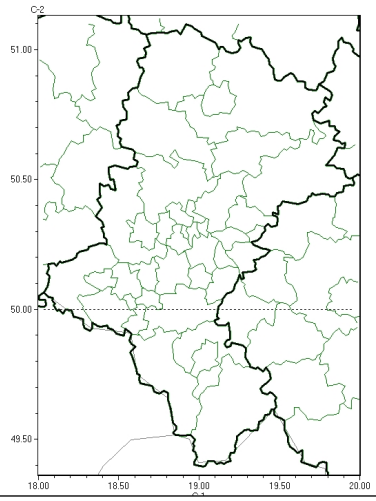

PROGNOZA NIEBEZPIECZNYCH ZJAWISK METEOROLOGICZNYCH NA DRUGĄDOBĘ	
Obszar	Województwo śląskie
Ważność (cz. urz.)	od godz. 07:30 dnia 07.07.2025 (poniedziałek) do godz. 07:30 dnia 08.07.2025 (wtorek)
Zjawisko/stopień zagrożenia Kryteria	**Nie przewiduje się/-**

Instytut Meteorologii i Gospodarki Wodnej - Państwowy Instytut Badawczy
Regionalne Biuro Prognoz Meteorologicznych w Krakowie
30-215 Kraków ul. Piotra Borowego 14
tel: 12-6398150, fax: 12-4251973
email: meteo.krakow@imgw.pl
www: www.imgw.pl

Silny deszcz z burzami

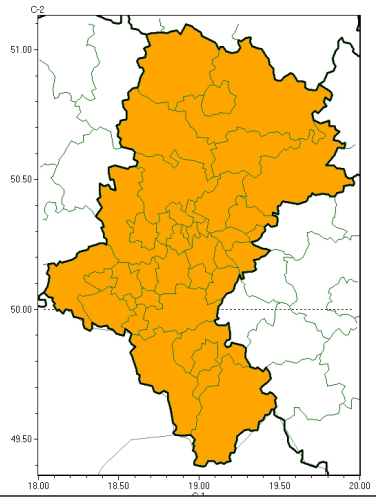

PROGNOZA NIEBEZPIECZNYCH ZJAWISK METEOROLOGICZNYCH NA TRZECIĄDOBĘ	
Obszar	Województwo śląskie
Ważność (cz. urz.)	od godz. 07:30 dnia 08.07.2025 (wtorek) do godz. 07:30 dnia 09.07.2025 (środa)
Zjawisko/stopień zagrożenia **Kryteria**	**Silny deszcz z burzami/2** (*wszystkie powiaty*) Intensywne opady deszczu o wysokości 60-90 mm w czasie do 24 godzin, którym towarzyszą burze.

Instytut Meteorologii i Gospodarki Wodnej - Państwowy Instytut Badawczy
Regionalne Biuro Prognoz Meteorologicznych w Krakowie
30-215 Kraków ul. Piotra Borowego 14
tel: 12-6398150, fax: 12-4251973
email: meteo.krakow@imgw.pl
www: www.imgw.pl

Intensywne opady deszczu

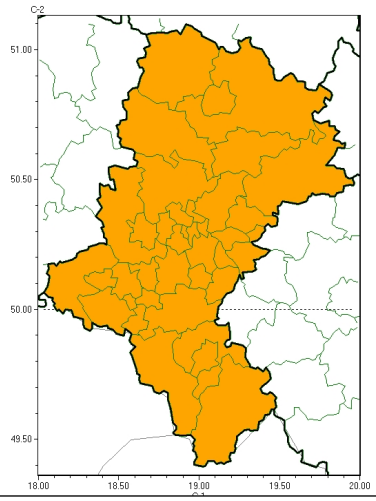

PROGNOZA NIEBEZPIECZNYCH ZJAWISK METEOROLOGICZNYCH **NA CZWARTĄDOBĘ**	
Obszar	Województwo śląskie
Ważność (cz. urz.)	od godz. 07:30 dnia 09.07.2025 (środa) do godz. 07:30 dnia 10.07.2025 (czwartek)
Zjawisko/stopień zagrożenia **Kryteria**	**Intensywne opady deszczu/2** (*wszystkie powiaty*) Intensywne opady deszczu miejscami od 60 mm do 90 mm w czasie do 24 godzin.

Godzina i data wydania	godz. 14:22 dnia 05.07.2025
Uwagi	Prognoza niebezpiecznych zjawisk meteorologicznych jest informacją orientacyjną. Wydawanie depeszy OSTRZEŻENIE unieważnia i anuluje wszystkie informacje dotyczące tego samego okresu i zjawiska zawarte w prognozie. **Sprawdź aktualne ostrzeżenia oraz tekstową prognozę synoptyczną.**

Opracowanie niniejsze i jego format, jako przedmiot prawa autorskiego podlega ochronie prawnej, zgodnie z przepisami ustawy z dnia 4 lutego 1994r o prawie autorskim i prawach pokrewnych (dz. U. z 2006 r. Nr 90, poz. 631 z późn. zm.).
Wszelkie dalsze udostępnianie, rozpowszechnianie (przedruk, kopiowanie, wiadomość sms) jest dozwolone wyłącznie w formie dosłownej z bezwzględnym wskazaniem źródła informacji tj. IMGW-PIB.